REMA RMAC balkenklem

Productinformatie



Verstelbare spindelbalkenklem voor het creëren van een semi-permanent ophangpunt aan hoekstaal. D.m.v. een 2e schroefklem wordt de klem vastgezet zodat deze niet van het profiel af kan schuiven.

Kenmerken

- Eenvoudige en snelle montage.
- Geschikt voor diverse maten hoekprofiel.

... *Read more*

Markering: Volgens norm, CE
Norm: EN 13155, EN 12100

Veiligheidsfactor: 4

REMA Hoisting & Lifting
info@rema.eu
+31433631777

© November 2026 - All Rights Reserved

REMA 75 YEARS HOISTING & LIFTING Work made easy.

REMA RMAC balkenklem

Maattekening

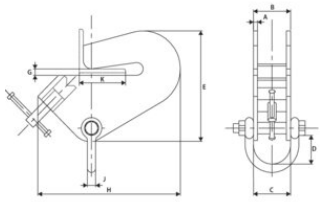

Technische gegevens

Artikelnr.	GTIN Nr	WLL ton	Flensbreedte mm	Type - Model	A mm	B mm	C mm	D mm	E mm	G mm	H mm	J mm	K mm	Gewicht (kg)
3318403	8717365114755	1	38-101	RMAC-1T	6	69	70	96	206	15	258	16	38-101	4,5
3318405	8717365114762	1,5	50-152	RMAC-1.5T	8	99	107	98	270	19	346	20	50-152	11
3318407	8717365114779	3	101-203	RMAC-3T	10	99	107	98	343	25,4	490	20	101-203	21,5

REMA Hoisting & Lifting
info@rema.eu
+31433631777
© November 2026 - All Rights Reserved