Trägerklemme REMA RMAC

Produktinformation



Die REMA Spindel-Trägerklemme ist als semi-permanenter Anschlagpunkt an Winkelprofilträgern entwickelt worden.

Merkmale

- Einfache und leichte Montage
- Mit zusätzlicher Fixierschraube für sicheren Halt ohne verrutschen
- Geeignet für verschiedene Größen von Winkelstahl-Profilen

... *Read more*

Kennzeichnung: nach Norm, CE-Kennzeichnung
Standard: EN 13155, EN 12100

Sicherheitsbeiwert: 4

REMA Hoisting & Lifting
info@rema.eu
+31433631777

© November 2026 - All Rights Reserved

REMA® 75 YEARS HOISTING & LIFTING Work made easy.

Trägerklemme REMA RMAC

Blaupause

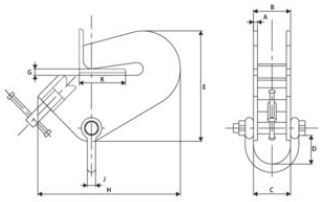

Technische Daten

Artikel-Nr.	GTIN Nr.	Tragfähigkeit t	Flanschbreite mm	Modell	A mm	B mm	C mm	D mm	E mm	G mm	H mm	J mm	K mm	Gewicht (kg)
3318403	8717365114755	1	38-101	RMAC-1T	6	69	70	96	206	15	258	16	38-101	4,5
3318405	8717365114762	1,5	50-152	RMAC-1.5T	8	99	107	98	270	19	346	20	50-152	11
3318407	8717365114779	3	101-203	RMAC-3T	10	99	107	98	343	25,4	490	20	101-203	21,5

REMA Hoisting & Lifting
info@rema.eu
+31433631777
© November 2026 - All Rights Reserved